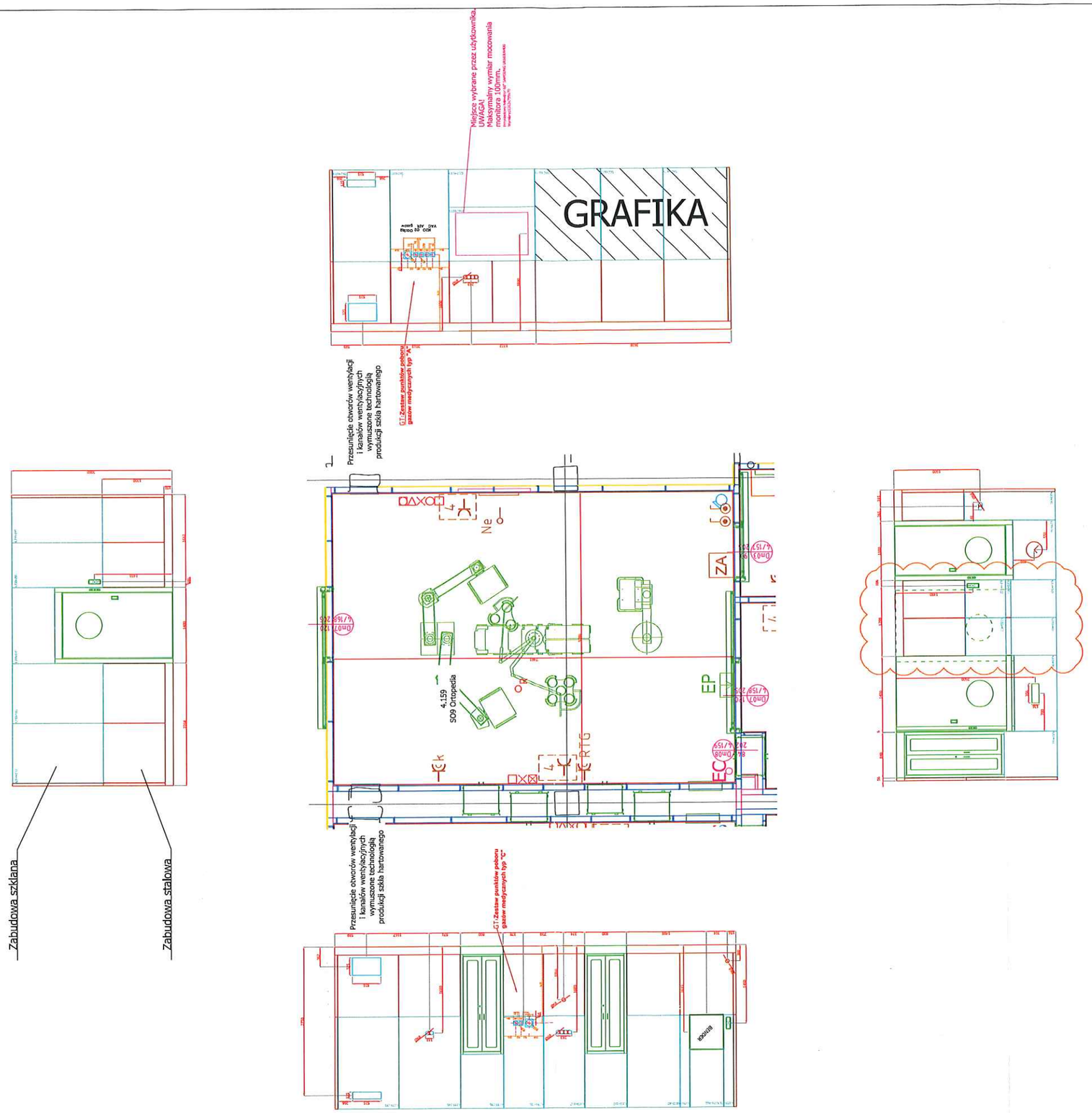

RAL 1015

RAL 9006

Nazwa: Zabudowa panelowa wraz z stolarką drzwiową sale operacyjne				Stadium opracowania: DOKUMENTACJA WARSZTATOWA
	Imię i nazwisko	Podpis	Data:	ALVO
Kreślił:	Kosmala K.		01.2016	Spółka z ograniczoną odpowiedzialnością Sp. K. ul. Południowa 21a 64-030 Śmigiel Tel. +48 065 518 99 49 Tel/Fax. +48 065 518 99 56
Sprawdził:	Cichocki M.		01.2016	
Zatwierdził:	Łuczak M.		01.2016	
Podziałka: 1:40	Projekt: ZINTEGROWANY BLOK OPERACYJNY W 4. WOJSKOWYM SZPITALU KLINICZNYM Z POLIKLINIKĄ SPZOZ WROCŁAW			Przedmiot opracowania: Projekt wykonawczy bloku operacyjnego 4.159 SO9 Ortopedia — Format: A 1