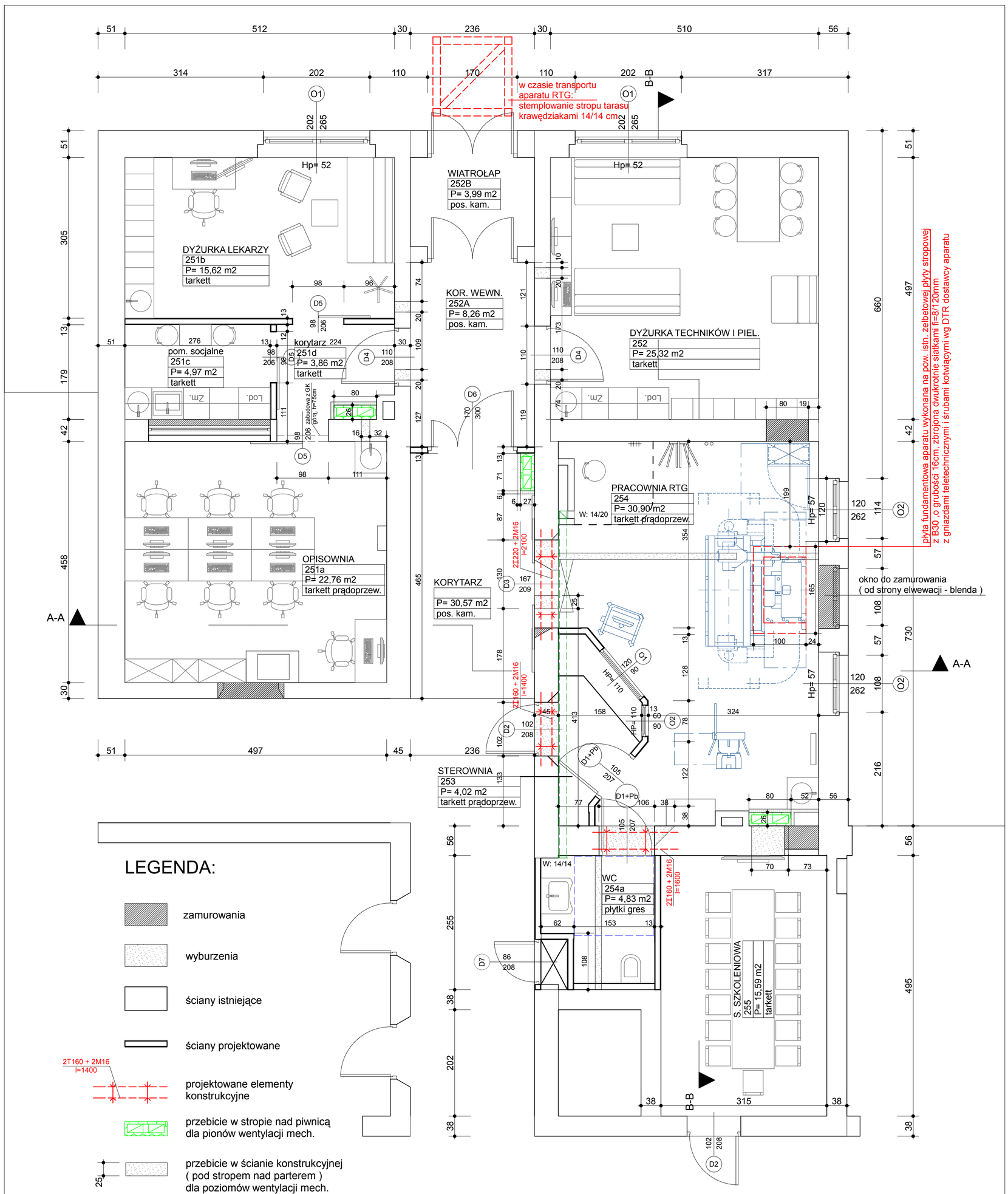

LEGENDA:

- zamurowania
- wyburzenia
- ściany istniejące
- ściany projektowane
- projektowane elementy konstrukcyjne (2T160 + 2M16 l=1400)
- przebicie w stropie nad piwnicą dla pionów wentylacji mech.
- przebicie w ścianie konstrukcyjnej (pod stropem nad parterem) dla poziomów wentylacji mech.
- obudowa GK na ruszcie stalowym dla pionów wentylacji mech.

BUDYNEK NR 1 CZĘŚĆ II

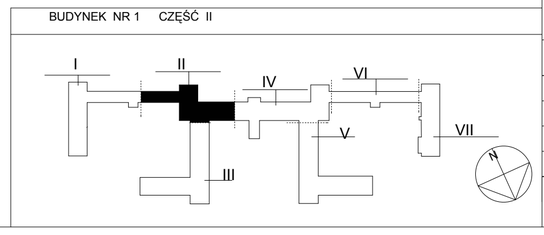

PRACOWNIA PROJEKTOWA ARCHITEKTURY "ARACO" s.c.
arch. arch. Anna Kostuch Onyszkiewicz, Rafał Onyszkiewicz, Jakub Onyszkiewicz
53-313 WROCŁAW ul. POCZTOWA 17/19 tel. 071 367-69-94

REMONT I PRZEBUDOWA POMIESZCZEŃ Zakładu Radiologii Lekarskiej i Diagnostyki Obrazowej w budynku nr 1 4 WSK z P. SP ZOZ we Wrocławiu

adres:	BUDYNEK nr 1 (fragment parteru cz. II.) 4 Wojskowego Szpitala Klinicznego z Polikliniką SP ZOZ, 50-981 Wrocław, ul. R. Weigla 5	data: 10.2012
inwestor:	4 Wojskowy Szpital Kliniczny z Polikliniką SP ZOZ 50-981 WROCŁAW ul. R. Weigla 5	stadium: PW
branża:	ARCHITEKTURA + KONSTRUKCJA	skala: 1:50
projektant architektury:	mgr inż. arch. Rafał Onyszkiewicz upr. 565/87/UW	
	mgr inż. arch. Anna Kostuch - Onyszkiewicz	
	mgr inż arch. Jakub Onyszkiewicz upr. 22/DSOKK/2012	
projektant konstrukcji :	dr inż. Waldemar Bober upr. 265/87/UW	
nazwa rysunku:	RZUT PARTERU (w zakresie opracowania)	nr rysunku: A/2