

LEGENDA OZNACZEŃ SSP	
	OPTYCZNA CZUŁKA DVMU DUR-4046
	OPTYCZNA CZUŁKA DVMU DUR-4046 NADZORUJĄCA PRZESTRZEN NAD SUFITEM PODWIESZANYM
	RĘCZNY OSTRZEGACZ POŻAROWY ROP-400IM+G40
	OPTYCZNY WSKAZNIK ZADZIAŁANIA CZUŁKI WZ-31
	ISTNIEJĄCA CENTRALKA ALARMOWA SSP POLON ALFA 4900
OPIS OZNACZEŃ:	
	Nr linii dozowej (3) Nr czujki (01),
	Nr linii dozowej (3) Nr ostrzegacza pożarowego (01)

- UWAGI:**
- Instalacje elektryczne wykonane zgodnie z polskimi przepisami i normami.
 - Wszystkie podane parametry techniczne jtk i wymiary sq do sprawdzenia przez Wykonawcę przed rozpoczęciem prac na obiekcie.
 - Wszystkie przejścia przez oddzielenie p.poz. należy wykonać w certyfikowanych przepustach o odporności ogniowej co najmniej równej temu oddzieleniu.
 - Rozpatrywać rysunki w połączeniu z projektem architektonicznym, konstrukcyjnym oraz planszą koordynacyjną (pozostałymi branżami).
 - Przewody w ścianach i na suficie układać w rurkach podtynkowe. Na ścianach przewody układać na wysokości 3,15m od posadzki.
 - Przewody układane w ścianach zagłębiać maksymalnie na 0,06m-liczone od wykonanej powierzchni ściany.

INDEKS:	DATA:	ZMIANY:	OPR.	SPR.
---------	-------	---------	------	------

Budynek "A"

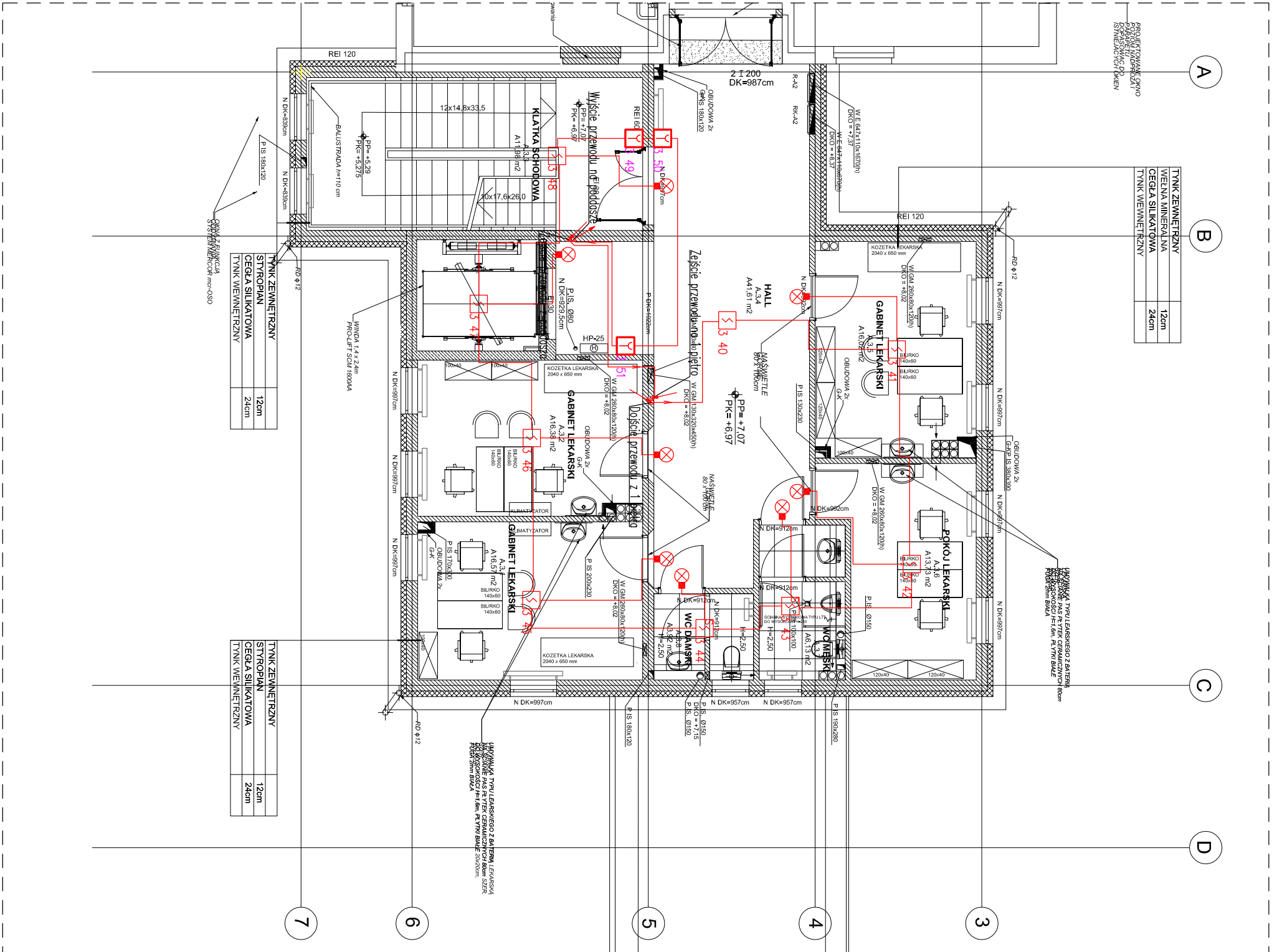

Rysunek:	Nr rysunku:
RZUT II PIĘTRA	RZ 2 05

Temat: **TERMO-MODERNIZACJA Z MODERNIZACJĄ ELEWACJI ZEWNĘTRZNEJ BUDYNKU NR2 SZPITALA -BUDOWA KLATEK SCHODOWYCH, DZWIĘGOW I POCHYLNI DLA NIEPEŁNOSPRAWNYCH BUDYNEK NR 1 I 2**

W 4 WOJSKOWYM SZPITALU KLINICZNYM Z POLIKLINIKĄ SP ZOZ WE WROCŁAWIU -BUDOWA ŁĄCZNIKA

**ul. Rudolfa Weigla we Wrocławiu
nr dz. 1/2 AM-12 obręb Gaj**

**4 WOJSKOWY SZPITAL KLINICZNY Z POLIKLINIKĄ SPZOZ
ul. RUDOLFA WEIGLA 5 50-981 WROCŁAW**

Faza: **PROJEKT WYKONAWCZY**

Część: **PROJEKT INSTALACJI TELETECHNICZNYCH**

Biuro projektów: **NC Architekti Biuro Projektowe
ul. Kaszubska 4 50-214 Wrocław
tel: 071 328 73 07 fax: 071 328 72 96**

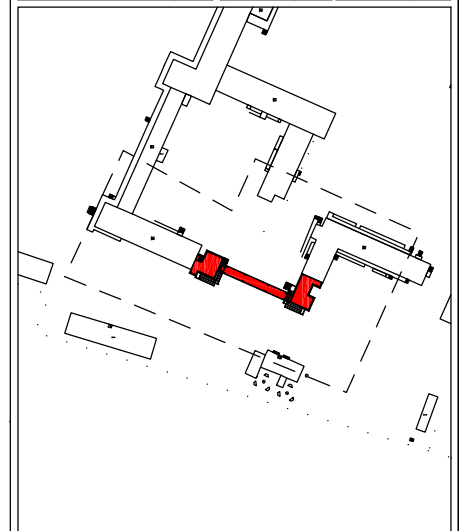

Projekt Instalacje Elektryczne:

OMEGA-electric
ul. Słowackiego 4/3; 33-100 Tarnów
www.omega-electric.pl; omega@omega-electric.pl
tel: +48 14 627 03 80; fax: +48 14 622 41 37

Instalacje Elektryczne	Nr uprawnień:	Podpis:
mgr inż. DARIUSZ BIBRO	MAP/0083/PWOE/05	
Specjalność: Instalowanie w zakresie sieci instalacji urządzeń elektrycznych i elektroenergetycznych		
Sprawdzający:		
mgr inż. GRZEGORZ MACHALSKI	MAP/0277/PWOE/06	
Specjalność: Instalowanie w zakresie sieci instalacji urządzeń elektrycznych i elektroenergetycznych		
Opracowanie:		
mgr Tomasz Grochola		
mgr inż. Łukasz Zieliński		
mgr inż. Paweł Dudek		
mgr inż. Szczepan Matuła		
mgr inż. Janusz Rymanowski		

**SYSTEM SYGNALIZACJI POŻARU - SSP
RZUT II PIĘTRA**

Branża:	Data:	Skala:	Nr rysunku:
IT	30-10-2012	1:100	RZ 2 05