

## Budynek "B"

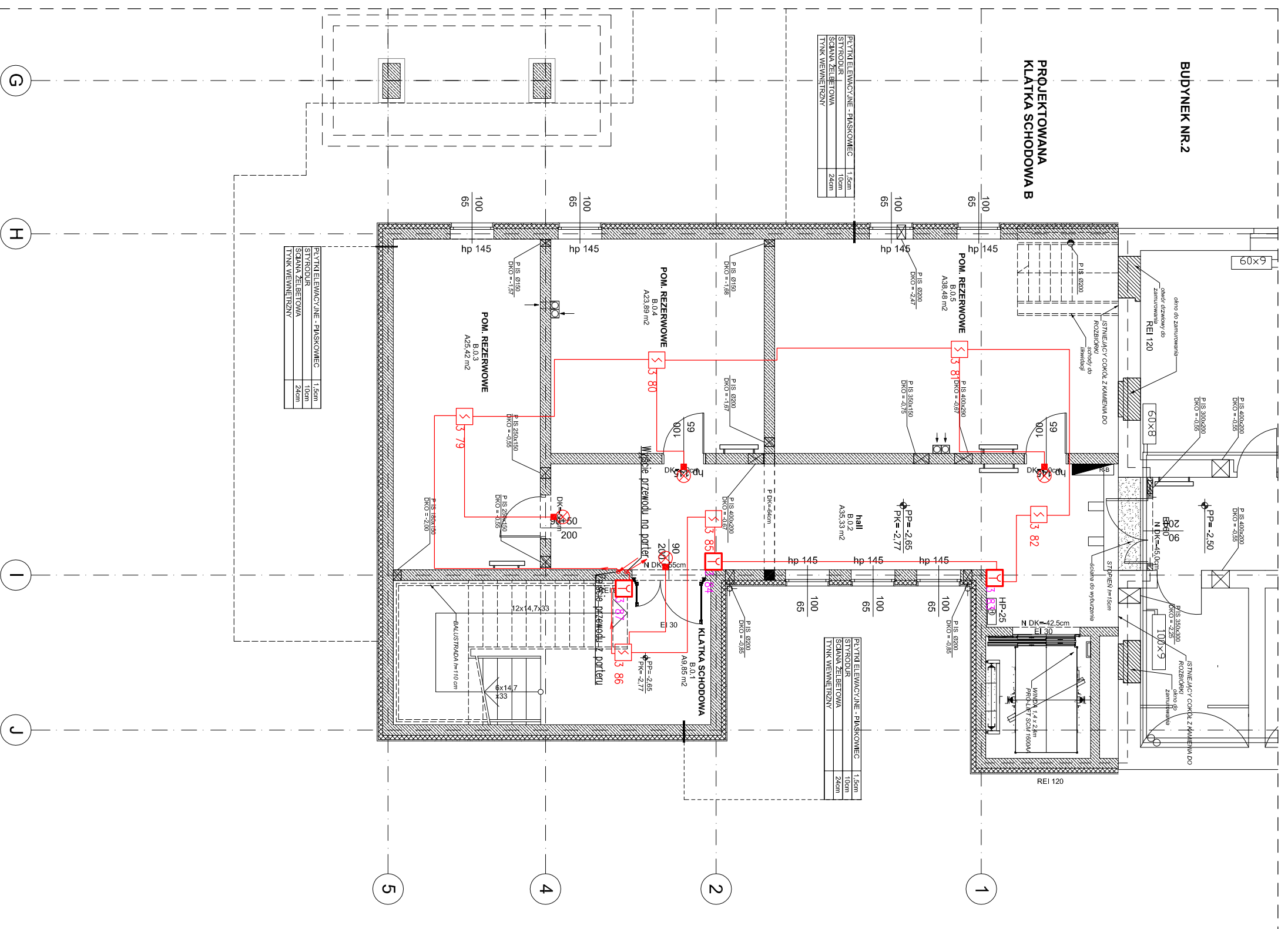

## Budynek "A"

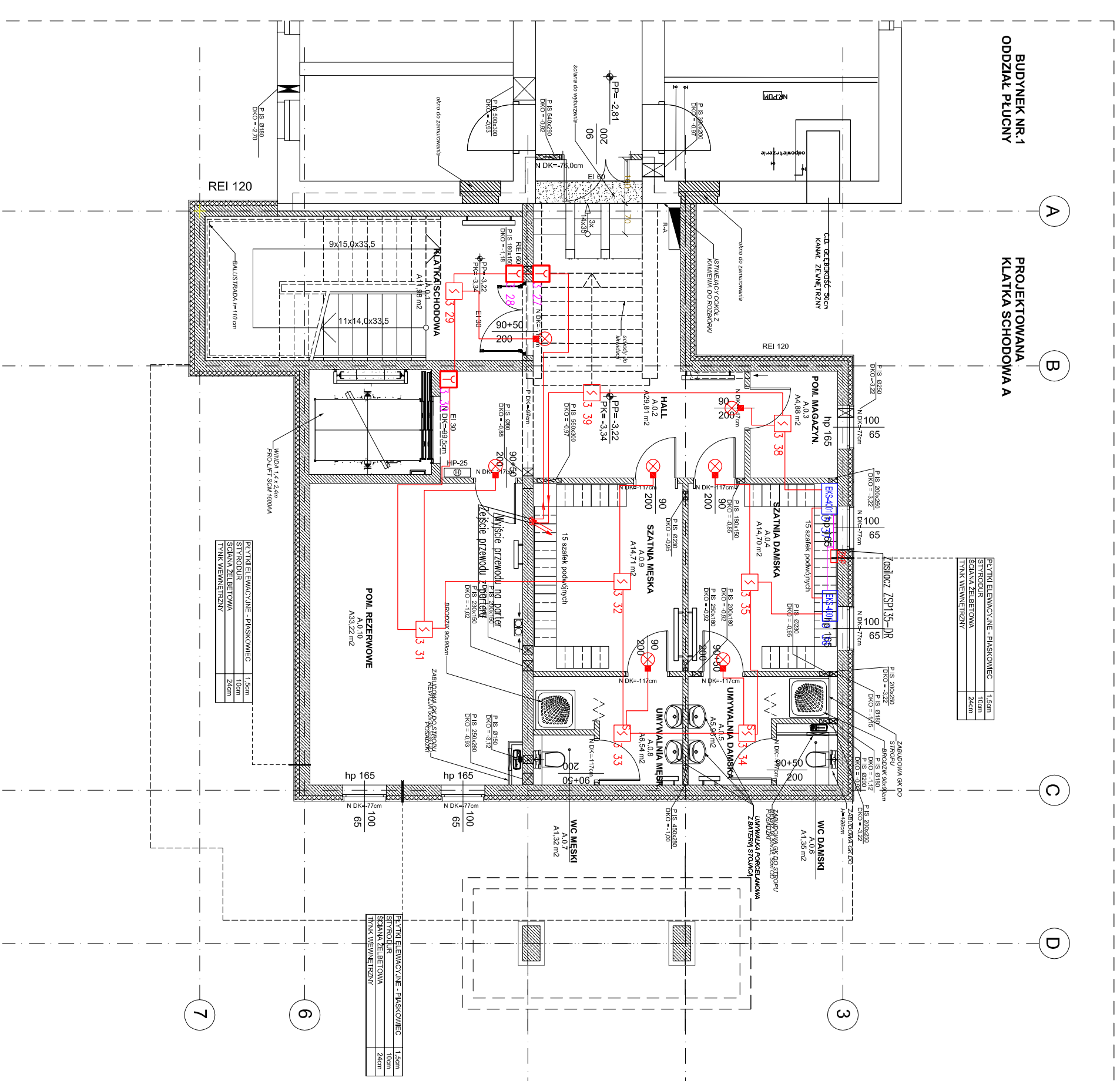

LEGENDA OZNACZEN SSP	
	OPTYCZNA CZUJKA DYMU DLR-4046
	OPTYCZNA CZUJKA DYMU DLR-4046 MĄDZORUJĄCA PRZESTRZEŃ NAD SUFITEM PODWIESZANYM
	RĘCZNY OSTRZEGACZ POŻAROWY ROP-4001M+G40
	OPTYCZNY WSKAZNIK ZADZIAŁANIA CZUJKI WZ-31
	ISNIEJĄCA CENTRALA ALARMOWA SSP POLON ALFA 4900
	MODUŁ KONTROLNO-STERUJĄCY KLAP POŻAROWYCH
	ZASILACZ KLAP POŻAROWYCH
OPIS OZNACZEŃ:	
	W linii dozwolonej (3) W czujki (01)
	W linii dozwolonej (3) W odległościach pozostawionej (01)

- UWAGI:**
- Instalacje elektryczne wykonane zgodnie z polskimi przepisami i normami.
  - Wszystkie podane parametry techniczne pkt 1 wzięto wg do sprawdzenia przez Wykonawcę przed rozpoczęciem prac na obiekcie.
  - Wszystkie przesłane przez podwykonawcę p.poz. należy wykonać w ustalonych warunkach.
  - Rozprężenie rurki w połączeniu z projektem architektonicznym, konstrukcyjnym oraz planem koordynacyjnym (poza stanami).
  - Przewody w sztachli i na sułtce układać w rurkach podtynkowych. Na ścianach przewody układać na wysokości 2,30m od posadzki.
  - Przewody ułożone w sztachli układać miksownie na 0,06m-liczone od wykończonej powierzchni ściany.

INDEKS:	DATA:	ZMIANY:	OPR.	SPR.

Rysunek:	Nr rysunku:
RZUT PIWNIC	RZ U 02

**Temat:**  
**TERMO-MODERNIZACJA Z MODERNIZACJĄ ELEWACJI ZEWNĘTRZNEJ BUDYNKU NR2 SZPITALA -BUDOWA KŁATEK SCHODOWYCH, DŹWIGÓW I POCHYLNI DLA NIEPEŁNOSPRAWNYCH W 4 WOJSKOWYM SZPITALU KLINICZNYM Z POLIKLINIKĄ SP ZOZ WE WROCŁAWIU -BUDOWA ŁĄCZNIKA**  
 ul. Rudolfa Weigla we Wrocławiu  
 nr dz. 1/2 AM-12 obręb Gaj

**Investor:**  
**4 WOJSKOWY SZPITAL KLINICZNY Z POLIKLINIKĄ SP ZOZ**  
 ul. RUDOLFA WEIGLA 5 50-981 WROCŁAW

**Faza:**  
**PROJEKT WYKONAWCZY**

**Część:**  
**PROJEKT INSTALACJI TELETECHNICZNYCH**

**Biuro projektowe:**  
**NC Architekci Biuro Projektowe**  
 ul. Kaszubska 4 50-214 Wrocław  
 tel: 071 328 73 07 fax: 071 328 72 96

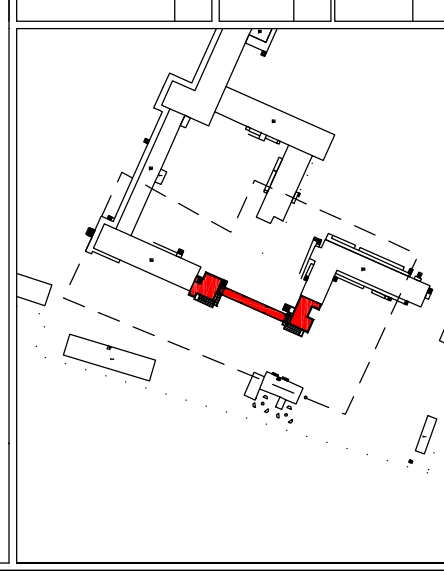

**Projekt Instalacje Elektryczne:**

**OMEGA-electric**  
 ul. Słowackiego 4/3: 33-100 Tarnów  
 www.omega-electric.pl; omega@omega-electric.pl  
 tel: +48 14 627 03 80; fax: +48 14 622 41 37

Projektant:	Nr uprawnień:	Podpis:
mgr inż. DARIUSZ BIBRO	MAP0083PW/OE/05	
<i>Sprawdzający:</i>		
mgr inż. GRZEGORZ MACHAŁSKI	MAP0277PW/OE/06	
<i>Opracowanie:</i>		
mgr Tomasz Goodhala		
mgr inż. Łukasz Ziełński		
mgr inż. Paweł Dudek		
mgr inż. Szczepan Matula		
mgr inż. Janusz Rymkowski		

**SYSTEM SYGNALIZACJI POŻARU - SSP**  
**RZUT PIWNIC**

Branża:	Data:	Skala:	Nr rysunku:
IT	30-10-2012	1:100	RZ U 02