

LEGENDA OZNACZENI ELEKTRYCZNYCH:	
<input checked="" type="checkbox"/>	Zasilacz, akumulator, kontroler w obudowie nadykowej) – montaż pod stryżem
<input type="checkbox"/>	Czynnik chłodziwowy R10 (class – wys. montażu 1,45m)
<input type="checkbox"/>	Przebieg wyjścia – wys. montażu 1,45m
<input checked="" type="checkbox"/>	Elektrozaczep rewersyjny
<input type="checkbox"/>	Kontaktron
<input checked="" type="checkbox"/>	Kamera IP AXIS P3354 6mm

- UWAGI:**
1. Wszystkie podane parametry techniczne są: wzmianki są do sprawdzenia przez Wykonawcę przed rozpoczęciem prac na obiekcie.
  2. Instalacja elektryczna musi być wykonana zgodnie z aktualnie obowiązującymi przepisami i standardami.
  3. Wszystkie przegrody przez oddziaływanie pól: natężenie, w tym: w celu zapewnienia bezpieczeństwa o odpowiedniej ochronie!
  4. Rozbudowę instalacji w podjęciu z projektem architektonicznym, konstrukcyjnym oraz planów kondygnacji (głównymi branżami).

INDEKS:	DATA:	ZMIANY:	OPR.:	SPR.:
---------	-------	---------	-------	-------

Rysunek:	Nr rysunku:
RZUT PIWNIC	RZ U 13

**Temat:**  
**TERMO-MODERNIZACJA Z MODERNIZACJĄ ELEWACJI ZEWNĘTRZNEJ BUDYNKU NR2 SZPITALA -BUDOWA KLATEK SCHODOWYCH, DZWIŃGÓW I POCHYLNI DLA NIEPEŁNOSPRAWNYCH W 4 WOJSKOWYM SZPITALU KLINICZNYM Z POLIKLINIKĄ SP ZOZ WE WROCŁAWIU -BUDOWA ŁĄCZNIKA**  
 ul. Rudolfa Weigla we Wrocławiu  
 nr dz. 1/2 AM-12 obręb Gaj

**Investor:**  
**4 WOJSKOWY SZPITAL KLINICZNY Z POLIKLINIKĄ SP ZOZ**  
**ul. RUDOLFA WEIGLA 5 50-981 WROCŁAW**

**Faza:**  
**PROJEKT WYKONAWCZY**

**Część:**  
**PROJEKT INSTALACJI TELETECHNICZNYCH**

**Biuo projektów:**  
**NC Architekci Biuro Projektowe**  
 ul. Kaszubska 4 50-214 Wrocław  
 tel: 071 328 73 07 fax: 071 328 72 96

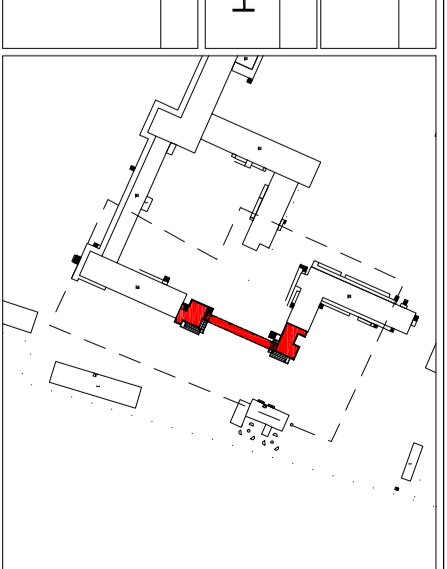

**Projekt Instalacje Teletechniczne:**  
**OMEGA-electric**  
 ul. Słowackiego 4/3: 33-100 Tarnów  
 www.omega-electric.pl; omega@omega-electric.pl  
 tel: +48 14 627 03 80; fax: +48 14 622 41 37

<b>Projektant:</b>	<b>Nr uprawnień:</b>	<b>Podpis:</b>
mgr inż. DARIUSZ BIBRO	MAP0083/PWOE05	
<i>Sprzedawca instalacji w zakresie sieci instalacji elektrycznych i elektroenergetycznych</i>		
<b>Sprzedawca:</b>		
mgr inż. GRZEGORZ MACHAŁSKI	MAP0277/PWOE06	
<i>Sprzedawca instalacji w zakresie sieci instalacji elektrycznych i elektroenergetycznych</i>		
<b>Opracownicy:</b>		
mgr Tomasz Gochola		
mgr inż. Łukasz Zieliński		
mgr inż. Paweł Dudek		
mgr inż. Szczepan Matula		
mgr inż. Janusz Rymkowski		

**Rysunek:**

**INSTALACJA KONTROLI DOSTĘPU KD ORAZ MONITORINGU CCTV - RZUT PIWNIC**

Branża:	Data:	Skala:	Nr rysunku:
IT	30-10-2012	1:100	RZ U 13

## Budynek "B"

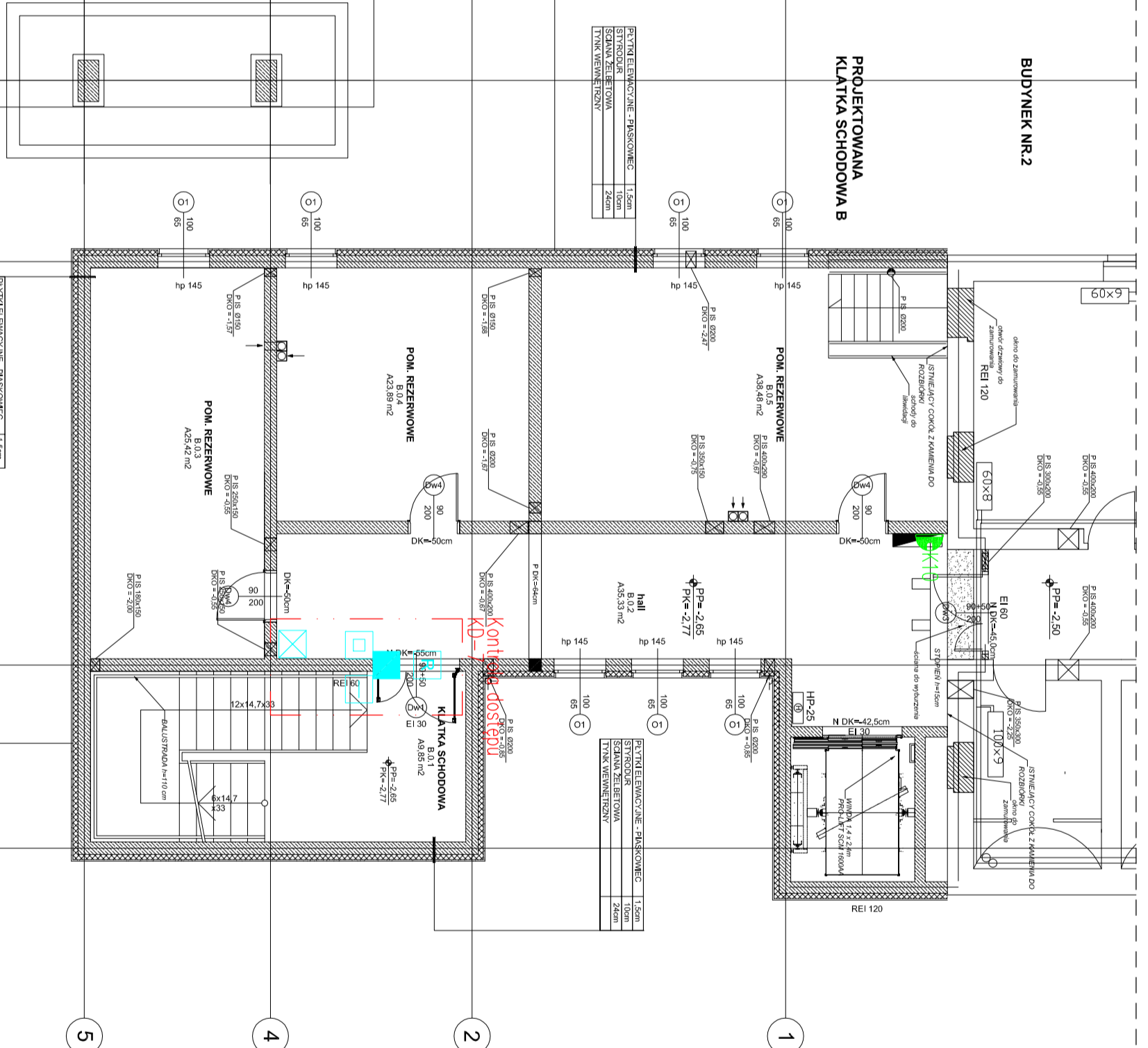

**BUDYNEK NR.2**  
**PROJEKTOWANA**  
**KLATKA SCHODOWA B**

STANOWISKO PROJEKTANTA	1:500
STANOWISKO WYKONAWCY	1:500
STANOWISKO WYKONAWCY	1:500
STANOWISKO WYKONAWCY	1:500

STANOWISKO PROJEKTANTA	1:500
STANOWISKO WYKONAWCY	1:500
STANOWISKO WYKONAWCY	1:500
STANOWISKO WYKONAWCY	1:500

## Budynek "A"

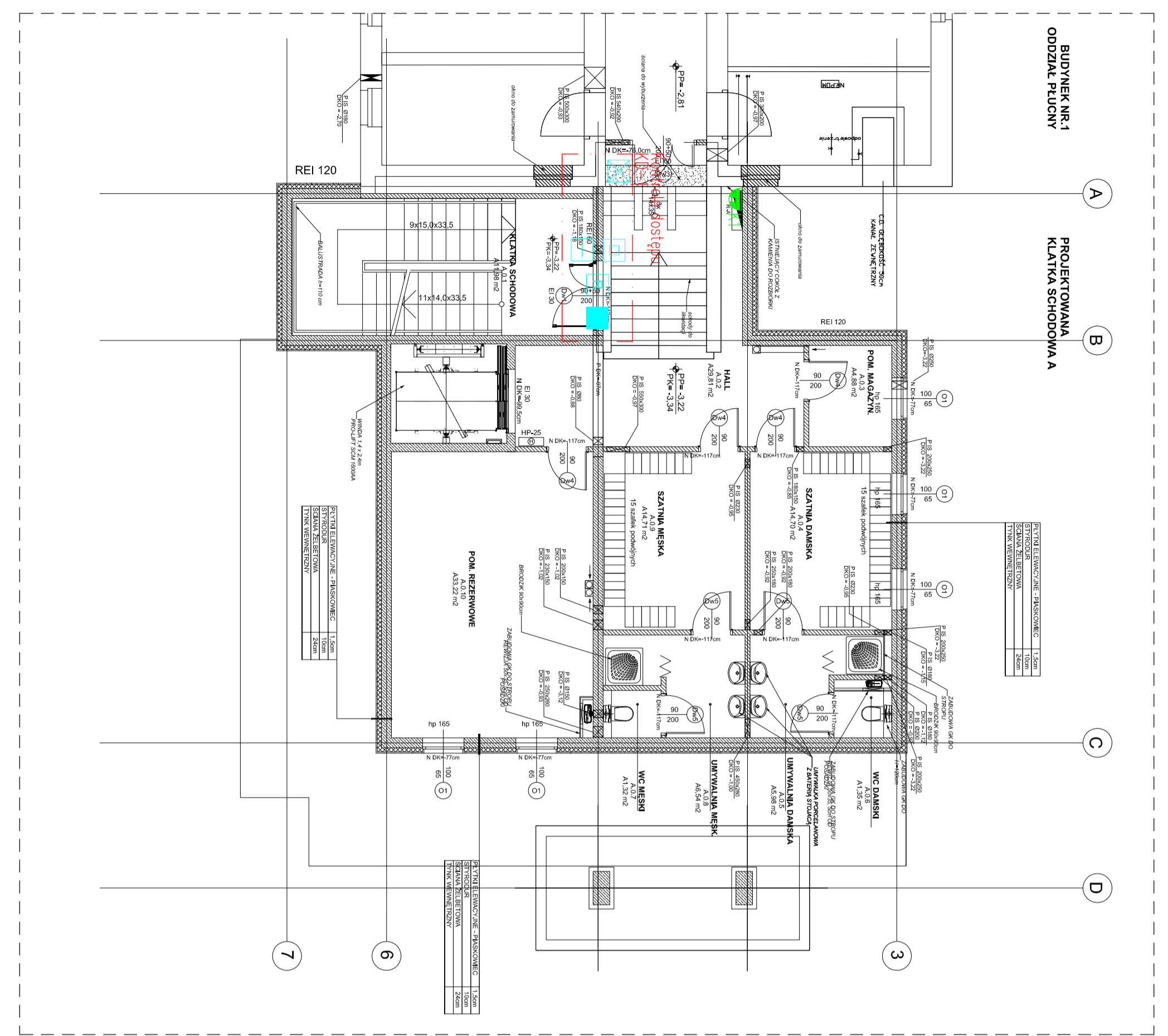

**BUDYNEK NR.1**  
**ODDZIAŁ FLUCJNY**

**PROJEKTOWANA**  
**KLATKA SCHODOWA A**

STANOWISKO PROJEKTANTA	1:500
STANOWISKO WYKONAWCY	1:500
STANOWISKO WYKONAWCY	1:500
STANOWISKO WYKONAWCY	1:500

STANOWISKO PROJEKTANTA	1:500
STANOWISKO WYKONAWCY	1:500
STANOWISKO WYKONAWCY	1:500
STANOWISKO WYKONAWCY	1:500