

Budynek "A"

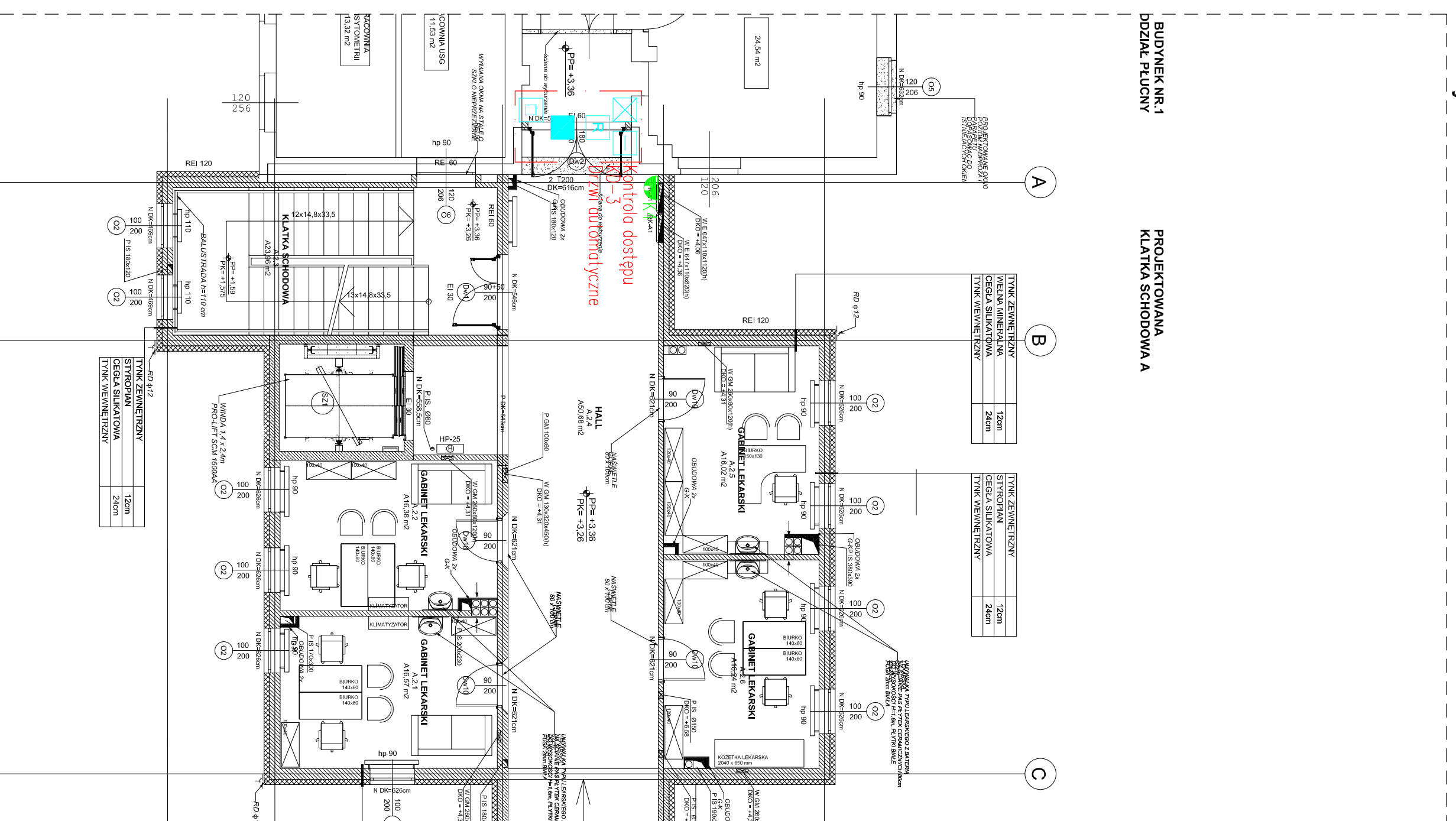

Budynek "B"

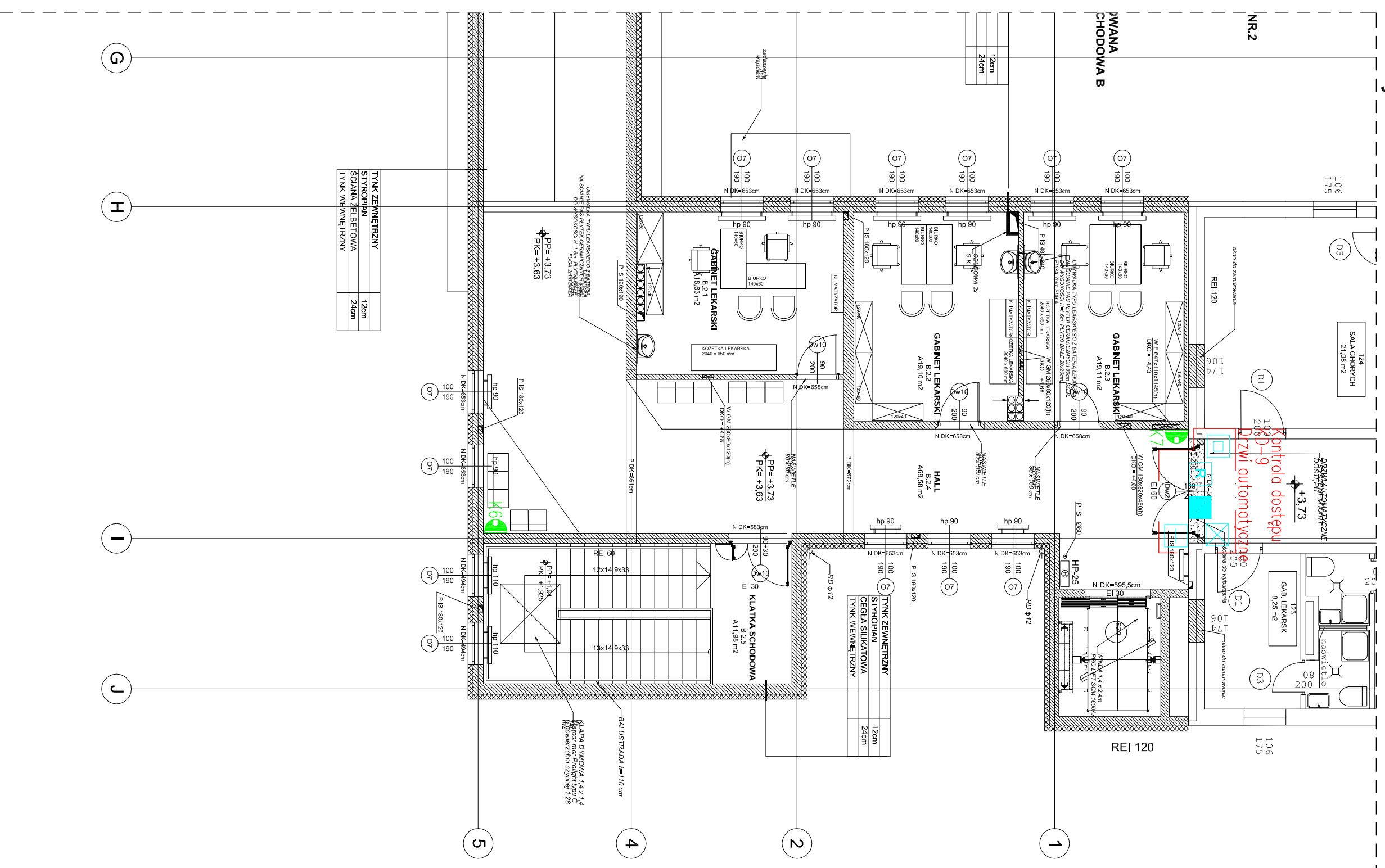

LEGENDA OZNACZENI ELEKTRYCZNYCH:	
<input checked="" type="checkbox"/>	Zasilacz, akumulator, kontroler w obudowie najnikowej – montaż pod stropem
<input type="checkbox"/>	Czynnik zbilansowany R10 class – wys. montażu 1,45m
<input type="checkbox"/>	Przełącznik wyjścia – wys. montażu 1,45m
<input type="checkbox"/>	Elektrozaczep rewersyjny
<input type="checkbox"/>	Konkretora
<input type="checkbox"/>	Kamera IP AXIS P3354 6mm

- UWAGI:**
- Wszystkie podane parametry techniczne jak i wymiary są do sprawdzenia przez Wykonawcę przed rozpoczęciem prac na obiekcie.
 - Instalacje elektryczne muszą być wykonane zgodnie z aktualnie obowiązującymi polskimi normami i polskimi przepisami.
 - Wszystkie przebiegi przez oddzielone przoki, należy wykonać w ceramicznych przepustkach o odpowiedniej średnicy i osłonięciu termicznym.
 - Wszystkie prace należy wykonywać zgodnie z projektem wykonawczym, uwzględniającym wszelkie konieczności.

INDEKS:	DATA:	ZMIANY:	OPR.:	SPR.:
Rysunek:				
RZUT I PIĘTRA				

TEMAT:
TERMODERNIZACJA Z MODERNIZACJĄ ELEWACJI ZEWNĘTRZNEJ BUDYNKU NR2 SZPITALA -BUDOWA KLATEK SCHODOWYCH, DZWIIGOW I POCHYLENI DLA NIEPEŁNOSPRAWNYCH
BUDYNEK NR 1 I 2
W 4 WOJSKOWYM SZPITALU KLINICZNYM Z POLIKLINIKĄ SP ZOZ WE WROCŁAWIU
-BUDOWA ŁĄCZNIKA
 ul. Rudolfa Weigla we Wrocławiu
 nr dz. 1/2 AM-12 obręb Gaj

Faza:
4 WOJSKOWY SZPITAL KLINICZNY Z POLIKLINIKĄ SP ZOZ
ul. RUDOLFA WEIGLA 5 50-981 WROCŁAW

PROJEKT WYKONAWCZY

Część:
PROJEKT INSTALACJI TELETECHNICZNYCH

Biurowi projektowa:
NC Architekci Biuro Projektowe
 ul. Kaszubska 4 50-214 Wrocław
 tel. 071 328 73 07 fax: 071 328 72 96

Projekt Instalacje Teletechniczne:

OMEGA-electric
 ul. Słowackiego 4/3; 33-100 Tarnów
 www.omega-electric.pl; omega@omega-electric.pl
 tel: +48 14 627 03 80; fax: +48 14 622 41 37

Projektant:	Nr uprawnień:	Podpis:
mgr inż. DARIUSZ BIBRO	MAP/0083/PWOE/05	
Sprawdził:		
mgr inż. GRZEGORZ MACHALSKI	MAP/0277/PWOE/06	
Opracował:		
mgr Tomasz Grochola		
mgr inż. Lukasz Zieliński		
mgr inż. Paweł Dudek		
mgr inż. Szczepean Matula		
mgr inż. Janusz Rymonowski		

INSTALACJE TELETECHNICZNE

INSTALACJA KONTROLI DOSTĘPU KD ORAZ MONITORINGU CCTV - RZUT I PIĘTRA

Branta:	Data:	Skala:	Nr rysunku:
IT	30-10-2012	1:100	RZ 1 15