

INDS:	DATA:	ZMIANY:	OPR:	SPR:

Rysunek:	Nr rysunku:		
Rzut dachu. Instalacje WOD-KAN	RZ	3	6
Temat:			
TERMOMODERNIZACJA Z MODERNIZACJĄ ELEWACJI ZEWNĘTRZNEJ BUDYNKU NR2 SZPITALA -BUDOWA KLATEK SCHODOWYCH, DZWIĞÓW I POCHYLNI DLA NIEPEŁNOSPRAWNYCH BUDYNEK NR 1 I 2 W 4 WOJSKOWYM SZPITALU KLINICZNYM Z POLIKLINIKĄ SP ZOZ WE WROCŁAWIU -BUDOWA ŁĄCZNIKA ul. Rudolfa Weigla we Wrocławiu nr dz. 1/2 AM-12 obręb Gaj			
Inwestor:			
4 WOJSKOWY SZPITAL KLINICZNY z POLIKLINIKĄ SPZOZ ul. RUDOLFA WEIGLA 5 50-981 WROCŁAW			

Faza:	PROJEKT WYKONAWCZY		
Część:	PROJEKT ARCHITEKTONICZNO - BUDOWLANY		
Biuro projektów:			
NC Architekt Biuro Projektowe ul. Kaszubska 4 50-214 Wrocław tel: 071 328 73 07 fax: 071 328 72 96			

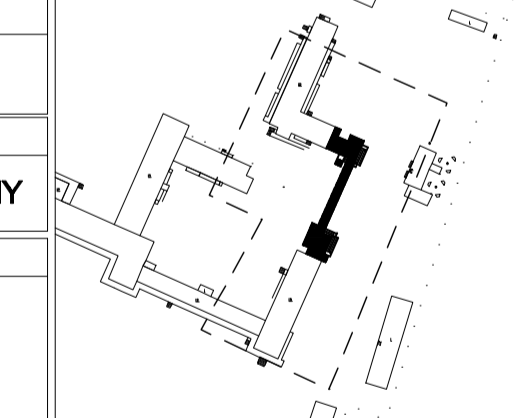

Brandz:	Nazwisko:	Nr uprawnień:	Podpis:
ARCHITECTURA	mgr inż. arch. ZYGMUNT WŁOSZEK	15/01/DUW	
Brandz:	Nazwisko:	Nr uprawnień:	Podpis:
INSTALACJE SANITARNE	mgr inż. PAWEŁ SKWARSKI mgr inż. MAŁGORZATA WALCZAK	DOŚ/IS/4873/01 DOŚ/IS/0491/08	
INSTALACJE SANITARNE	Sprzedzający: mgr inż. ADAM PYTEL	DOŚ/IS/1238/02	

Opracowanie:	
--------------	--

Rysunek:			
Rzut dachu. Instalacje WOD-KAN			
Brandz:	Data:	Skala:	Nr rysunku:
IS	05-11-12	1:50	RZ 3 6 -