

Przekrój pionowy 1:50

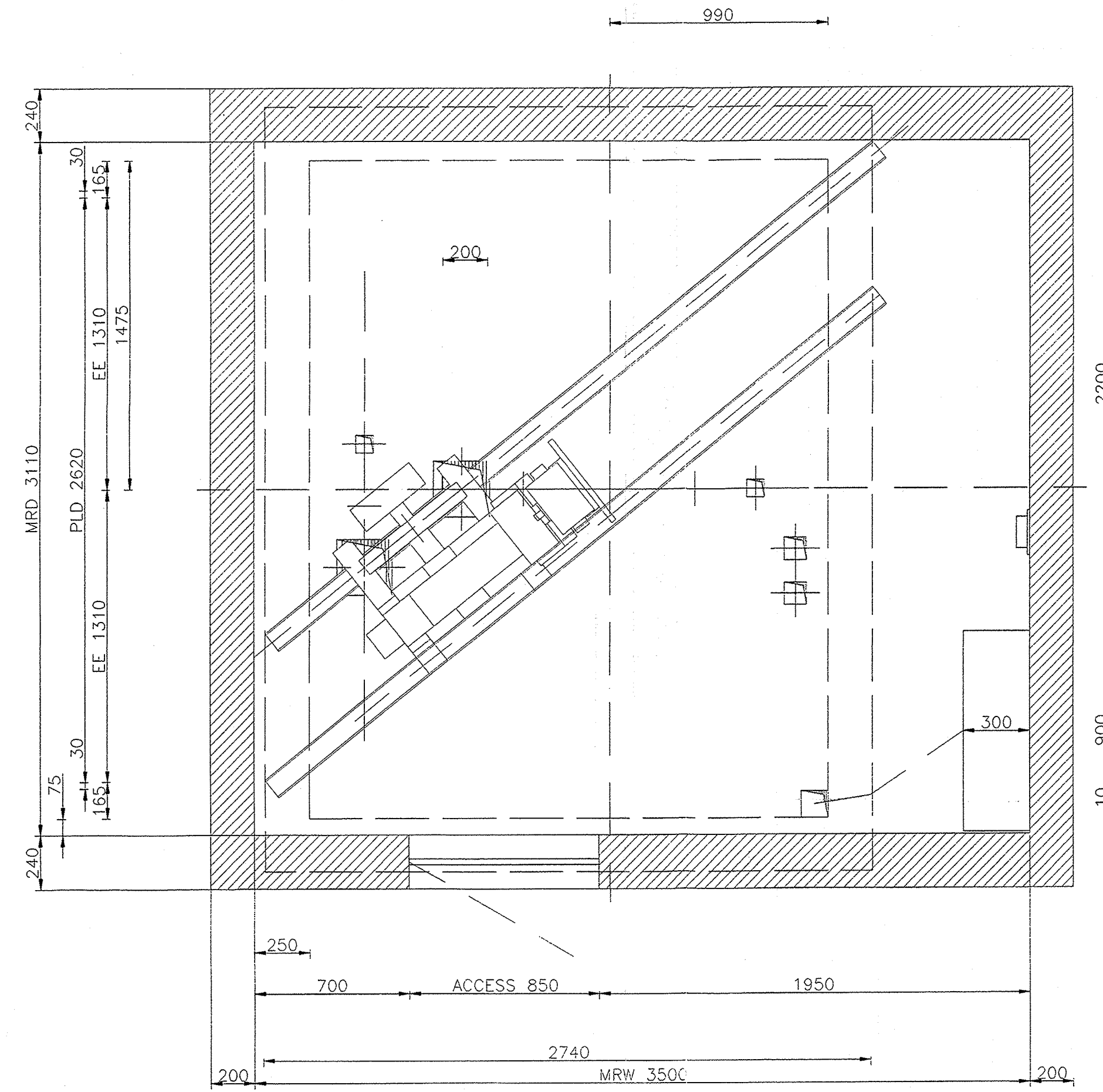

Maszynownia na górze 1:20

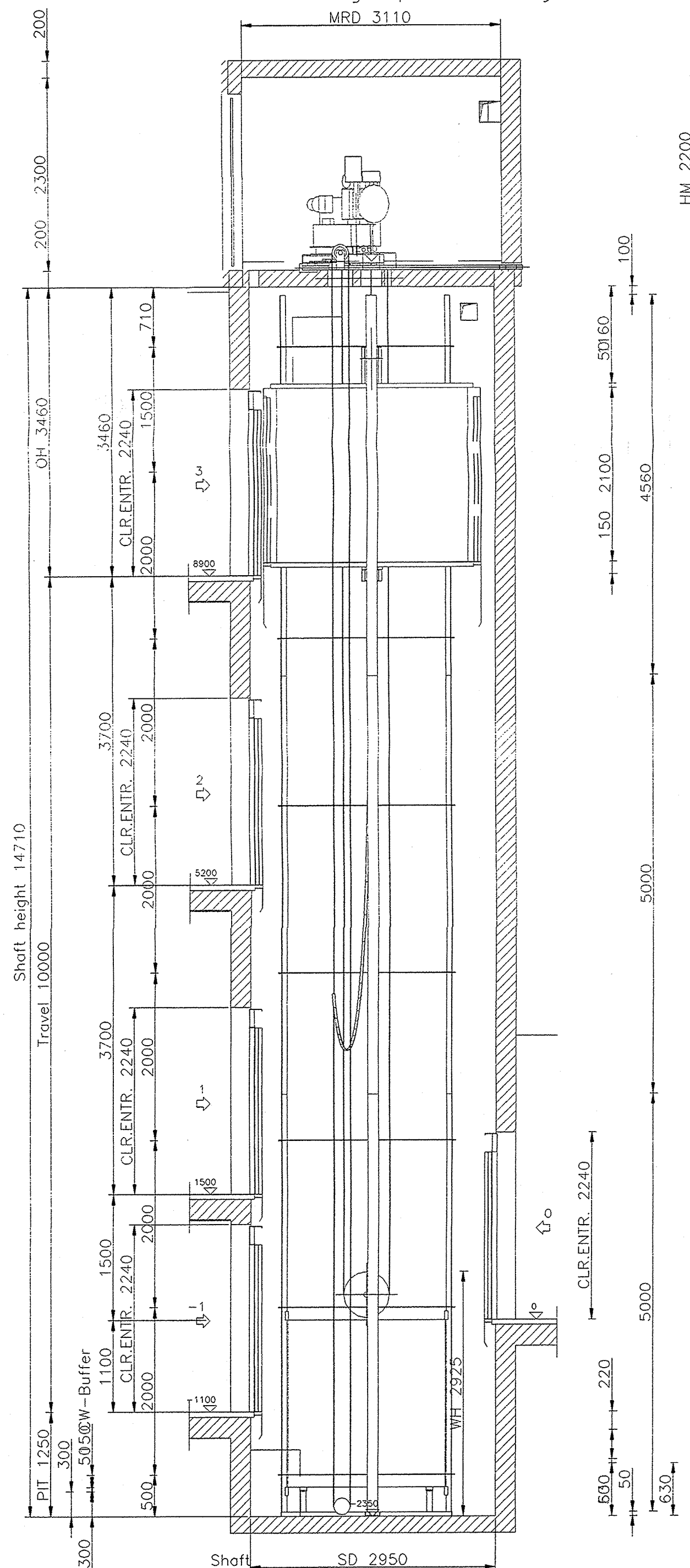
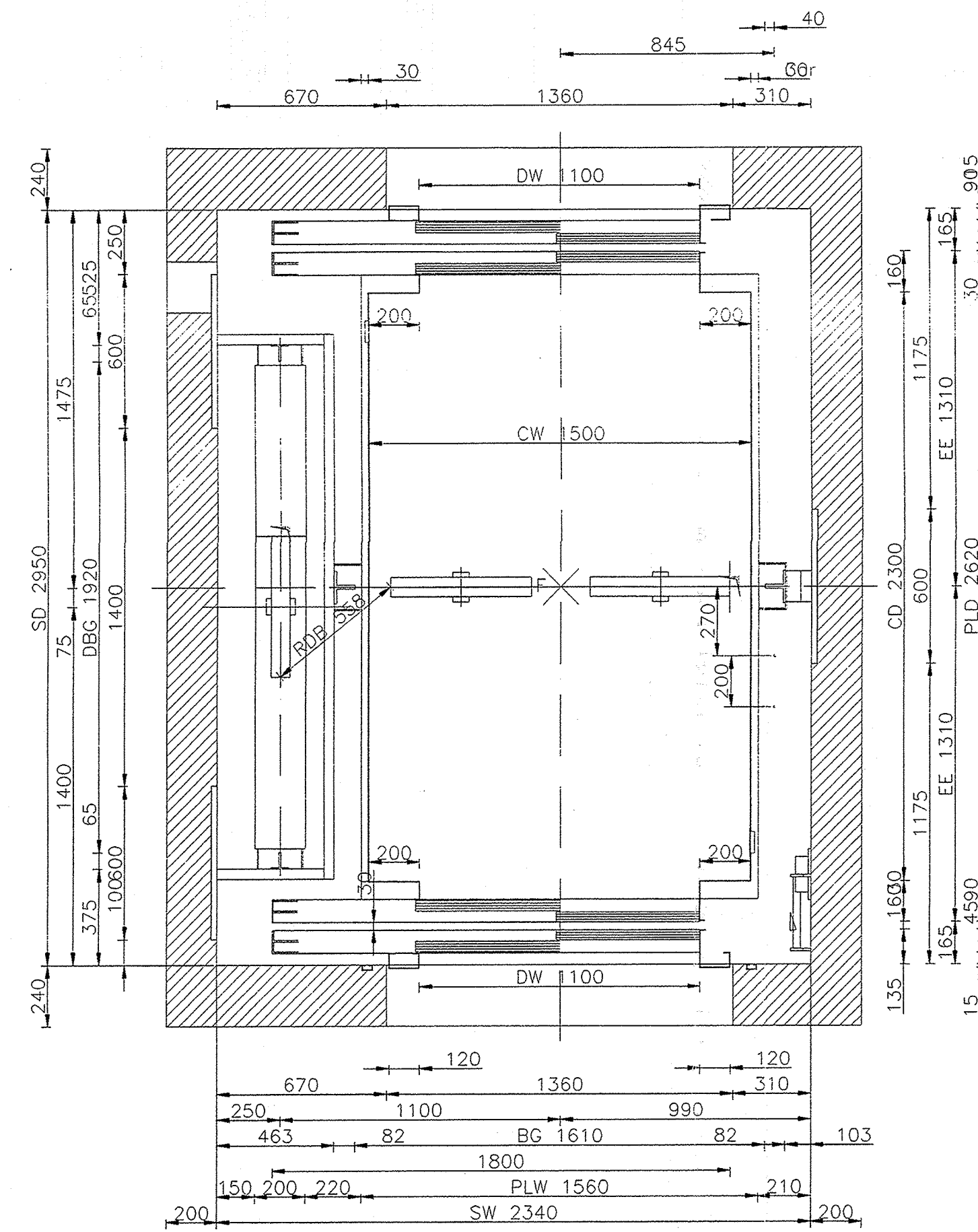

Rzut szybu 1:20

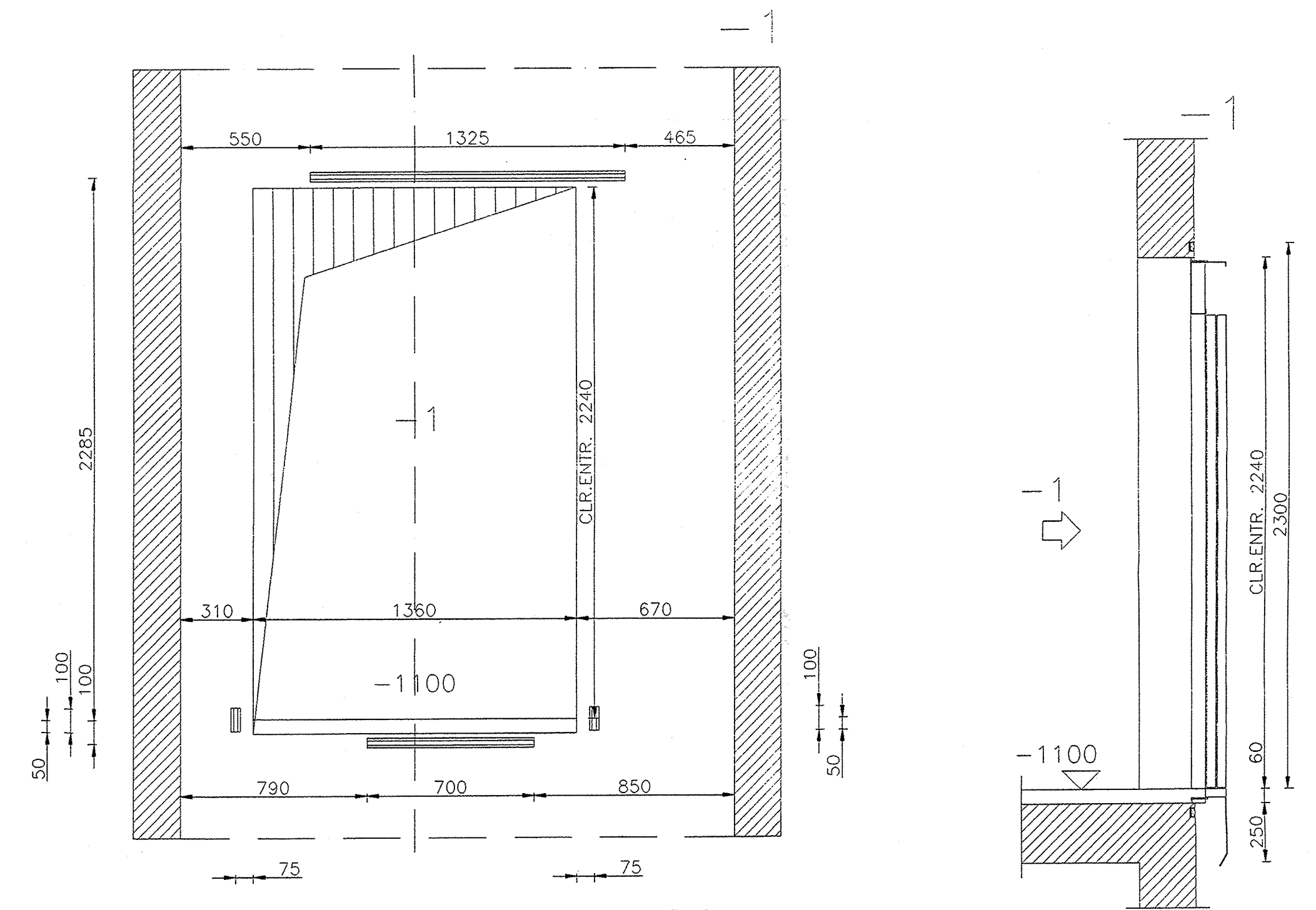

Otwór drzwiowy 1:20

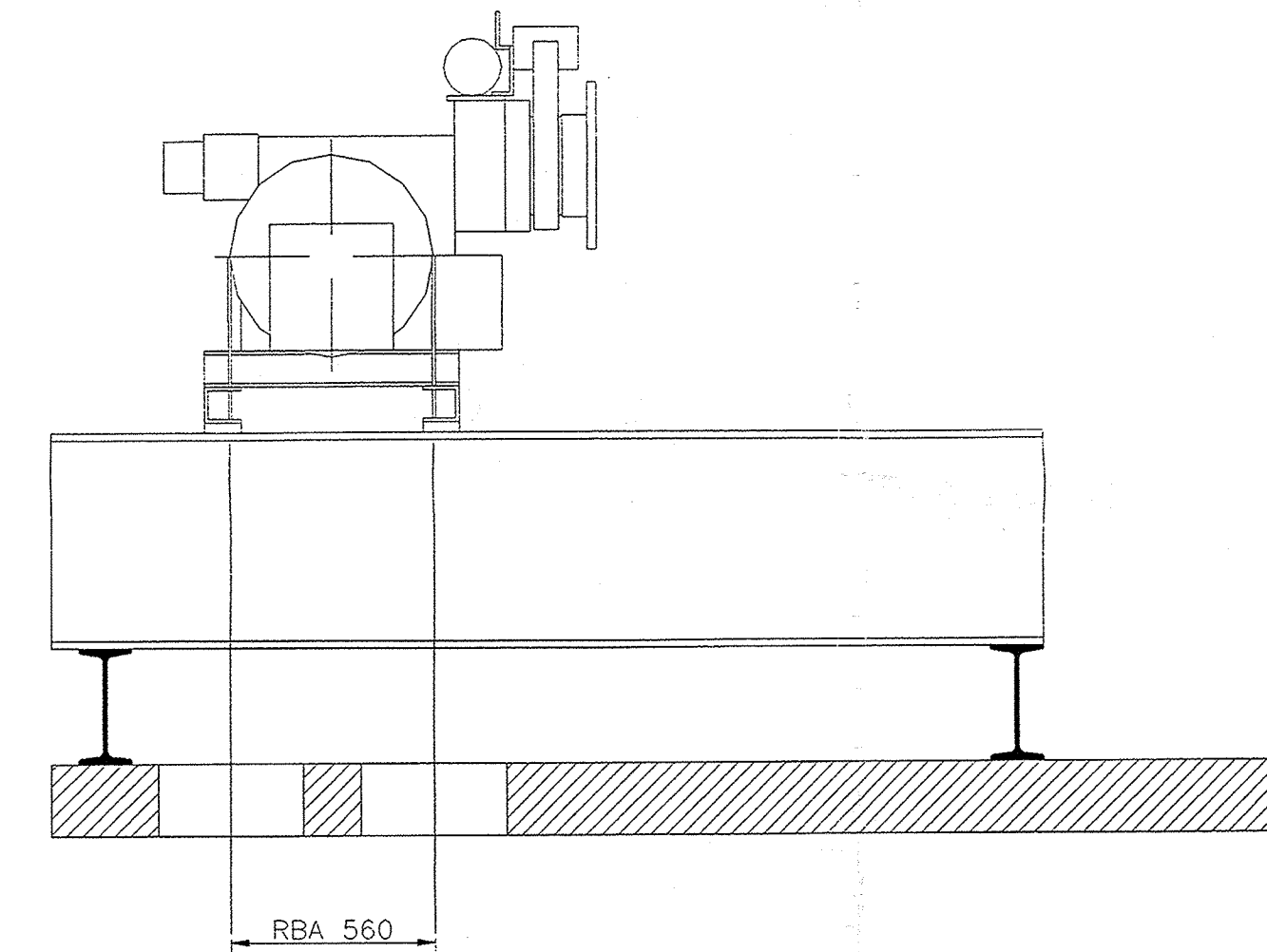

Układ kół 1:20

Alpha = 180

Dźwig osobowy szpitalny – EN 81

Napęd: ciemny liny – 2:1
 Q (kg): 1600 – 21 Osób
 Tr. (m): 10,00
 v (m/s) 1

Przystank. 5	Tarcza cier.: 560	Wciągarka: Typ – MR 17
Dojście: 5	Liny: 5 x 13 mm	Moc: 9,5kW z foliownik.czesotł.
Drzwi: 1100/ 2000	Prowadnice: 90 x 75 x 16	I_k : I_w : R_g :
Kabina: CW=1500	Prowad.p-w: 70 x 65 x 9	
CD=2300	Zderzak: elastomer 140x250	
CH=2100	Zderz.p-w elastomer 140x250	Sterow.:zbiór.2-kieru.-Mikrolift
Pow. = 3,45 m ²		

Projekt: **Modernizacja dźwigu szpital.**

4 WSK z POLIKLINIKĄ Weigla 5
 50-981 Wrocław

Obiekt: Oddz. Chirurgi 4 WSK z Poliklinika SPZOZ
 Dźwig nr 10
 Weigla 5, 50-981 Wrocław
 Tel.: Fax:

Użytkownik: Wytwórca:

Tel.: Fax:

Opr.: G. Piefruski Proj.-No.: PUS SPEL-REM s.j.
 02/03

Spr.: DWG-N81 Sikorskiego, 53-659 Wrocław
 Tel.: 3555076 Fax: 3556431

Data: 12/11/03 Wymiarowanie: mm